CAP-SAINT-IGNACE
GUIDE DU
2018-2019
CITOYEN
D'abord et avant tout la belle campagne!
capsaintignace.ca

EXCAVATION GAMPELLE GP

INSTALLATION SANITAIRE
TRAVAUX (Forestier • Agricole • Commercial • Résidentiel)
VENTE ET TRANSPORT DE GRAVIER

Denis Gamache et Sonia Pelletier
1176, ch. des Pionniers Est, Cap-St-Ignace (Québec) G0R 1H0
Bureau: 418 246-5740 • Cell.: 418 241-9891 • Fax: 418 246-2143
Courriel: gampelle_gp@hotmail.com

MARCHÉ
BONICHOIX
Alimentation du Faubourg Inc.
Marc Richard & Marie-Andrée Fournier
Tél.: 418 246-5575 Fax.: 418 246-5307
lesrichard@globetrotter.net

511, du Petit-Cap,
Cap-Saint-Ignace
G0R 1H0

PLOMBERIE EXPERT
DU BAS-SAINT-LAURENT

Plomberie Gérald Leblond
Depuis 1954

Notre alliance fait notre force!

Plomberie : construction - rénovation
Chauffage : huile - radiant
Inspection par caméra
Réfection de tuyauterie souterraine
Installation de pompes et traitement d'eau
Débouchage et nettoyage d'égout

Résidentiel et commercial
RBQ : 5707-0427-01
CMMTQ

Des experts à votre service!
251, Ch. des Pionniers O. Cap-Saint-Ignace
581 989-7903
plomberieexpertbsl.com • plomberiegeraldleblond.com

PROLAM

Manufacturier de plancher de bois franc laminé

439, chemin Vincelotte,
Cap-Saint-Ignace (Québec)
G0R 1H0 Canada

T: 418 246-3054
www.prolamfloors.com

WAXIN
P•u•R

MOT DE LA MAIRESSE

Mesdames, messieurs,

C'est avec plaisir que je vous présente aujourd'hui notre seconde édition du « guide du citoyen », un document qui se veut un complément à notre site Internet : **www.capsaintignace.ca**. Les membres du Conseil unissent leur voix à la mienne pour remercier nos fidèles et nouveaux commanditaires qui rendent possible la réalisation de ce guide.

Cap-Saint-Ignace est, comme le dit si bien notre slogan, *« D'abord et avant tout la belle campagne »*. Vous y trouverez une qualité de vie incomparable et apprécierez un milieu de vie en constante évolution. Vous y découvrirez aussi une panoplie de citoyens engagés, de gens d'affaires dynamiques, et de propriétaires d'entreprises qui s'investissent dans la création d'emploi local et qui ont aussi à cœur l'intégration de l'immigration. De plus, quelques développements résidentiels verront le jour très bientôt.

Cap-Saint-Ignace regorge d'organismes communautaires et culturels ainsi que de nombreux commerces de proximité permettant ainsi le soutien et la vitalité dans notre collectivité. Parmi ses établissements, dont la majeure partie se trouve au cœur même de notre village, vous retrouvez, entre autres, un Centre de la Petite Enfance (CPE), une école primaire, une clinique médicale, une pharmacie, une épicerie, des dépanneurs, des restaurants, une église, un CHSLD, un bureau de poste, et notre Centre culturel. Cet établissement municipal peut accueillir toutes sortes d'événements : colloques, congrès, mariages, funérailles, bals de finissants, et bien plus encore. À quelques kilomètres seulement de Cap-Saint-Ignace, vous avez accès à certains établissements tels qu'un hôpital, un CLSC, une école secondaire, un Centre de formation professionnelle, un CÉGEP, un petit aéroport, un terrain de golf, un aréna, etc.

Nous ne pouvons passer sous silence notre Service des loisirs qui, quant à lui, offre des activités toujours renouvelées pour les jeunes et les moins jeunes que ce soit à l'extérieur au grand air ou à l'intérieur dans le Pavillon Isabelle-Dubé.

Je viens de vous résumer Cap-Saint-Ignace en quelques mots, mais il y aurait tant à dire. Je vous invite donc à feuilleter ce guide et venir nous visiter dans notre belle municipalité située entre fleuve et montagnes.

Au plaisir de vous voir bientôt!

Jocelyne Caron, mairesse

SOMMAIRE

Mot de la mairesse 3
Historique 6
Le conseil municipal 8
Armoiries et emblèmes 11
Informations générales 12
Des loisirs diversifiés 13
Évènements populaires 45
Des infrastructures conçues pour vous 24
Pour vous, au coeur de nos quartiers 28
L'école primaire Monseigneur-Sirois 30
Le CPE Les Câlins d'Amour 31
Aussi près de chez nous! 32
Au grand air entre fleuve et montagnes 34
Les attraits gourmands de Cap-Saint-Ignace 38
La bibliothèque municipale Léo-Pol-Morin 40
Politique familiale 42
Des résidences pour nos personnes âgées 46
Des services accessibles 47
Des emplois disponibles dès maintenant 48
Bienvenue aux entreprises! 49
La Municipalité au service de ses citoyens! 50
Des locaux à votre disposition 52
Des publications qui vous informent 54
Pour vos déplacements 55
Les comités et organismes d'ici 56
Service de taxation et de perception 58
Index des annonceurs 60

Cap-Saint-Ignace
sur votre cellulaire

Le «QR code» Un QR code est un type de code-barres en deux dimensions constitué de modules disposés dans un fond carré. QR veut dire en anglais Quick Response, car le contenu du code peut être décodé rapidement. Destiné à être lu par un cellulaire ou un téléphone intelligent, il permet ainsi de déclencher facilement des actions comme un navigateur vers le site Internet de la municipalité.

Régie Publicitaire
Editions Média Plus Communication

info@editionsmpc.ca
www.editionsmpc.ca

Photos
Municipalité de Cap-Saint-Ignace

Maquettiste
Carole Bouvier

Impression
Imprimerie spéciale de la compagnie Editions Média Plus Communication

Dépôt légal 2018

MIXTE
Papier issu de sources responsables
FSC® C103430

HISTORIQUE

Fondée le 3 novembre 1672, la Municipalité de Cap-Saint-Ignace est née de multiples concessions de terres formant aujourd'hui ce magnifique et vaste territoire aux abords du fleuve Saint-Laurent. Elle compte actuellement plus de 3 000 habitants et on dénombre plusieurs nouveaux arrivants chaque année.

Cap-Saint-Ignace arbore fièrement ce slogan adopté en 1998 « *D'abord et avant tout la belle campagne* » et affirme fièrement qu'il fait bon vivre à la campagne.

Des origines...

Le 3 novembre 1672, l'intendant Talon concède à Geneviève de Chavigny « une lieue de terre » à prendre sur le Saint-Laurent depuis un petit cap auquel des Jésuites accompagnant les Amérindiens dans leurs excursions de chasse avaient donné le nom de Saint-Ignace. Le même jour, il accorde à Nicolas Gamache et à Louis Gagné une demi-lieue de terre à prendre sur le Saint-Laurent depuis la concession faite à Geneviève de Chavigny. Il cède également à Guillaume Fournier « trente arpents de front sur deux lieues de profondeur ». Deux années plus tard, le gouverneur Frontenac cédera enfin à René Lepage un fief qui viendra compléter ce qui constitue le territoire actuel de Cap-Saint-Ignace.

C'est autour du moulin à farine que s'organise la vie sociale et industrieuse des premiers habitants de Cap-Saint-Ignace. Dès 1690, le seigneur de Vincelotte fait construire un moulin à vent où les censitaires vont porter leur blé pour le transformer en farine. Le moulin a cessé ses opérations vers 1823 lorsqu'un moulin à eau pouvant répondre de façon plus satisfaisante aux besoins grandissants des habitants est construit aux abords du Bras Saint-Nicolas.

Crédit photo : M. Georges De Roy

Vers 1845, Léandre Méthot participe au développement industriel de Cap-Saint-Ignace en faisant le commerce du bois. Afin d'assurer l'exportation du bois vers l'Angleterre, deux chantiers maritimes s'établissent à Cap-Saint-Ignace. Une dizaine de navires, bricks et brigantins sont construits en quelques années. Après

quelques naufrages et l'arrivée des bateaux à vapeur plus puissants, l'armateur se voit contraint de liquider plusieurs de ses vaisseaux.

Elzéar, un des fils de Léandre Méthot, établit en 1881 la Manufacture de laine de Cap-Saint-Ignace où on y carde surtout la laine apportée par les éleveurs de la région. L'industrie familiale est vendue en 1959 et deviendra « Lasalle Blanket ». Plusieurs citoyennes et citoyens de Cap-Saint-Ignace y ont travaillé jusqu'à sa fermeture en 1987.

...à aujourd'hui

Même si la production laitière reste encore l'apanage de nombreux exploitants agricoles, certains se spécialisent dans la culture exclusive des céréales. Ajoutons également l'élevage de bovins, l'élevage porcin et même des élevages plus rares, tels le faisan, la caille, la pintade, le chevreuil et l'alpaga. La culture horticole et la culture des pommes et des petits fruits s'avèrent très florissantes et occupent une place importante. L'acériculture fait le délice des amateurs de produits de l'érable.

L'exploitation forestière et la transformation du bois font partie d'une longue tradition à Cap-Saint-Ignace. Les terres à bois sont actuellement exploitées majoritairement par des producteurs privés qui s'adonnent principalement à la vente du bois de chauffage et à la transformation du bois d'œuvre.

La quiétude de la belle campagne, combinée à la proximité d'une multitude de services fait de Cap-Saint-Ignace une municipalité de choix pour les jeunes, les familles, les travailleurs et les retraités.

LE CONSEIL MUNICIPAL

Les membres du Conseil municipal de Cap-Saint-Ignace ont été élus par acclamation en novembre 2017 pour une période de quatre ans. Le prochain scrutin aura lieu en novembre 2021.

Mairesse

Jocelyne Caron

Tél. : **418 246-5631, poste 15**
Courriel : **maire@capsaintignace.ca**

Conseillères et conseillers

CONSEILLER SIÈGE N° 1

Pierre Martineau

Responsable des comités suivants :

Travaux publics
Hygiène du milieu
Eau potable
Sécurité civile

CONSEILLER SIÈGE N° 2

Jonathan Daigle

Responsable des comités suivants :

Service des loisirs
Centre culturel
Ressources humaines

CONSEILLÈRE SIÈGE Nº 3
Pauline Joncas

Responsable des comités suivants :

Office municipal d'habitation (OMH)
Transport adapté
Culture et Patrimoine
Service incendie
Politique familiale et MADA

CONSEILLER SIÈGE Nº 4
Gaétan Bélanger

Responsable des comités suivants :

Service incendie
Ressources humaines
Sécurité civile
Hygiène du milieu
Eau potable
Substitut au Conseil des maires
Substitut Régie intermunicipale

CONSEILLÈRE SIÈGE Nº 5
Évelyne Gallet

Responsable des comités suivants :

Immigration
Tourisme
Bibliothèque

CONSEILLÈRE SIÈGE Nº 6
Chantal Côté

Responsable des comités suivants :

Comité consultatif d'urbanisme
Développement
Représentante au Conseil des maires

ARMOIRIES ET EMBLÈMES

Armoiries

La devise des armoiries provient du nom de la Municipalité et de l'appellation populaire des gens de Cap-Saint-Ignace,

« *Les Vaillants* »
On reconnaît sur l'image représentée, le Petit-Cap de la géographie locale et les éléments représentant la terre, la chasse, la foi et les traditions.

Le blé entourant l'écu est un parfait clin d'œil à l'agriculture, richesse de notre milieu.

Le lin bleu, fleur emblème

Le lin bleu a été choisi fleur emblème en 1997. Plante vivace bien adaptée dans notre région, cette fleur fait partie de notre culture et des particularités de notre terroir.

Le merle bleu, oiseau emblème

Oiseau migrateur de la famille des turdidés reconnu pour ses qualités de chanteur. Il fréquente nos vergers, abords de fermes, buissons et digues de roches. Il est l'oiseau emblème de Cap-Saint-Ignace depuis 1998.

Le gentilé de cap-saint-ignace

Un gentilé est la dénomination des habitants par rapport au lieu où ils habitent. Savez-vous comment sont appelés les habitants de Cap-Saint-Ignace ? Ils sont appelés Capignaciens et Capignaciennes.

Petite anecdote : *Cette question fait souvent partie de Mots croisés, rien de moins!*

INFORMATIONS GÉNÉRALES

Heures d'ouverture des bureaux municipaux

Horaire d'été (du 1er mai au 30 septembre)

Lundi au jeudi de 8 h à 12 h et de 13 h à 16 h 45
Vendredi de 8 h à 12 h

Horaire d'hiver (du 1er octobre au 30 avril)

Lundi au vendredi de 8 h 30 à 12 h et de 13 h à 16 h 30

Coordonnées

Municipalité de Cap-Saint-Ignace

180, place de l'Église
Cap-Saint-Ignace (Québec) G0R 1H0

Téléphone : **418 246-5631**
Télécopieur : 418 246-5663

DES LOISIRS DIVERSIFIÉS

Tout le monde est choyé par nos activités

Avec plus de 3 000 habitants, le Service des loisirs se doit d'offrir des activités saisonnières avec des thématiques diversifiées et des évènements annuels variés afin de plaire et divertir tout le monde. En effet, jeunes, adolescents, adultes, personnes âgées et personnes ayant un handicap peuvent profiter d'activités sportives, culturelles, sociales ou artistiques, et ce, tout au long de l'année. Les comités et organismes du milieu organisent eux aussi des activités pour la collectivité ce qui augmente l'offre.

Activités pour les enfants (0 à 5 ans)

- Aventure 0-5 ans
- Ateliers psychomoteurs (contexte de jeux et de plaisir)
- Joujouthèque

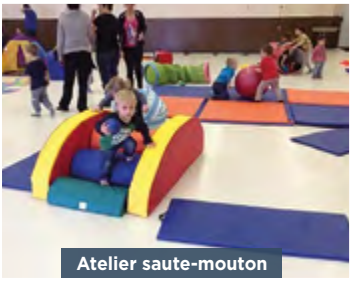

Atelier saute-mouton

Joujouthèque

Activités pour les jeunes (6 à 11 ans)

Une image vaut mille mots

Halloween

Perroquets pirates

Chasse aux boules

Patinage et hockey

Baseball

Atelier de cirque

Fresques dans la rue

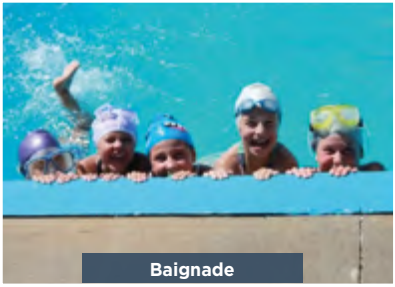
Baignade

Multisports

Chefs cuistôts

Fête de la pêche

Glissade

Course de Tacot

Activités pour les adolescents (12 à 16 ans)

Skatepark

Hockey

Bubblefoot

Période estivale (juillet - août)

Pendant les vacances, il faut bouger!

Terrain de jeux - enfants de 4 à 12 ans

Le terrain de jeux de Cap-Saint-Ignace c'est une foule d'activités et de sorties adaptées aux groupes d'âge supervisés par une équipe d'animateurs dynamiques pour les garçons et filles de 4 à 12 ans. Offert pendant 7 semaines durant l'été à raison de 4 jours par semaine (du lundi au jeudi), les utilisateurs du terrain de jeux peuvent également bénéficier d'un service de garde tous les jours en semaine pour accommoder les parents. Ce service achalandé est fort apprécié par notre jeunesse.

Ados X trême – adolescents de 12 à 14 ans

Ce programme unique offre aux adolescents la possibilité de choisir, en consensus avec les animateurs, différentes activités qu'ils désirent faire au cours de l'été. Diverses campagnes de financement offrent la chance à ces adolescents de profiter de l'été entre amis.

Activités pour adultes

Danse country

Fête africaine

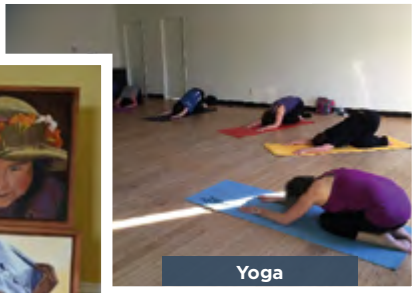
Yoga

Peinture

Cuisine collective

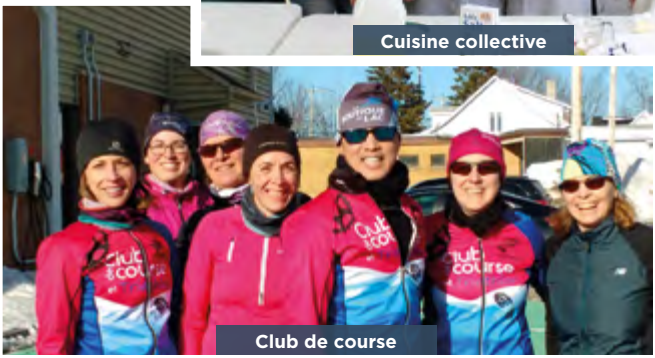
Club de course

Activités pour les personnes âgées

Danse sociale

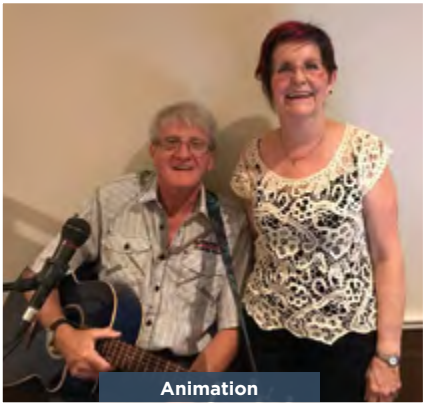

Animation

Spectacles

Entraînement 50 ans et +

ÉVÉNEMENTS POPULAIRES

Bien ancrés chez nous, ces festivités reviennent année après année puisqu'elles sont très populaires. Organisées par les généreux bénévoles des différents comités et organismes implantés sur le territoire, tous peuvent y trouver leur compte.

Rallye vélo et marchethon (Juin)

Organisé par les comités de la Garde Paroissiale et du Club Optimiste

L'activité familiale rassemble les jeunes familles lors d'une journée afin d'effectuer un trajet en vélo sur le réseau routier de la municipalité dans le but de sensibiliser ceux-ci sur la sécurité sur roues.

Les personnes qui le désirent peuvent aussi faire un trajet à pieds au parc municipal Optimiste.

Une escorte de véhicules avec gyrophares est sur place pour l'évènement afin de sécuriser le périmètre.

Plusieurs prix de présence sous forme de tirages (vélos, souliers de marche, accessoires de vélo, etc.)

Marchethon

Rallye vélo

Festival Rétro (Août)

Organisé par le comité Marchands de Bonheur

Pendant trois jours, entrez dans le fascinant monde des voitures anciennes dans une ambiance rétro, sans oublier les différents groupes de musique qui vous feront danser sur des airs des années 60 et 70.

Festival Rétro

Fête familiale (Août)

Organisée par les Chevaliers de Colomb

Une journée en famille pour prendre le temps de se rassembler, jouer et partager un bon repas convivial. Activités au grand air et l'intérieur où tous peuvent participer. Bienvenue à tous.

Aucune restriction, seulement du plaisir!

Fête familiale

Fêtes de la Saint-Hubert

Organisées par le comité des Fêtes de la Saint-Hubert

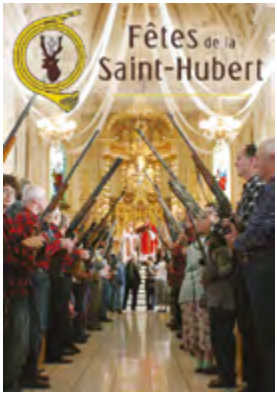

Cet événement est un hommage à la nature et au patron des chasseurs, saint Hubert. Chasseurs armés et chiens de chasse occupent une place privilégiée à l'intérieur de l'église lors de la célébration de la grande messe solennelle au son des cors et des grandes orgues. La cérémonie se termine sur le parvis de l'église où la foule rassemblée assiste à la bénédiction de la meute de chiens. On marque ainsi le début de la saison de la chasse, que l'on souhaite fructueuse.

Autour de cette cérémonie se greffent une panoplie d'activités centrées sur la mise en valeur du patrimoine et du terroir local, des traditions sociales et culturelles de Cap-Saint-Ignace et, bien entendu, de la chasse. Découvrez ces traditions sociales et culturelles de Cap-Saint-Ignace qui persistent à travers les années grâce à de généreux bénévoles.

Les Féeries des Artisans

(Novembre)

Artisans et exposants, vous êtes les bienvenus lors d'une journée en novembre où une foire artisanale est ouverte au public.

En passant par les sacs à mains faits maison, les cartes de souhaits originales, des produits dérivés de l'alpaga, des produits de l'érable, des poupées fofuchas, des décorations de Noël, des colliers et bijoux en passant par les crèmes et savons artisanaux, vous trouverez certainement un petit quelque chose pour vous faire plaisir ou pour offrir en cadeau de Noël.

Père Noël (Décembre)

Organisé par la Garde Paroissiale

Activité familiale très attendue par les enfants qui viennent chanter pour ce personnage mythique bien connu chaque année, et ce, depuis maintenant 40 ans.

Le père Noël est parmi nous à la mi-décembre pour apporter cadeaux et surprises à chacun d'entre eux.

DES INFRASTRUCTURES CONÇUES POUR VOUS!

Le parc municipal Optimiste

Le lieu par excellence des activités sportives

Ce site enchanteur situé près d'un boisé regroupe des infrastructures qui permettent aux citoyens de pratiquer leurs sports favoris, de s'adonner à leurs activités culturelles ou artistiques préférées et de participer à de nombreux événements festifs.

Pavillon Isabelle-Dubé

Le Pavillon Isabelle-Dubé sert à l'accueil des différentes clientèles et à la tenue d'activités intérieures. Il a été nommé ainsi en mémoire d'une athlète originaire de Cap-Saint-Ignace, décédée tragiquement en Alberta à l'âge de 36 ans. Skieuse, cycliste et spécialiste des compétitions de vélo de montagne, elle a été attaquée et tuée par un ours grizzly alors qu'elle faisait son jogging dans un sentier. Isabelle Dubé était une jeune femme déterminée, enjouée et prête à aller au bout de ses rêves. Elle repose au pied des montagnes « Les Trois Soeurs » à Canmore, en Alberta.

Surface multifonctionnelle Desjardins

Inaugurée en 2015, cette surface multifonctionnelle permet à ses utilisateurs de s'adonner à plusieurs sports, et ce, tout au long de l'année puisque cette surface est conçue pour les quatre saisons.

Patinoire l'hiver et terrain multidisciplinaire le reste de l'année, on peut y pratiquer le tennis, le basketball, le hockey cosom ou encore le roller hockey. La surface multifonctionnelle saura combler les envies sportives de la famille.

Sentier multifonctionnel Yves Laforest

Pour les amateurs de marche, de course à pieds ou de patins à roues alignées

Ce sentier situé en terrain boisé et fort joli en automne porte le nom de Yves-Laforest à la mémoire de cet alpiniste québécois qui est né en 1956 et qui a atteint le sommet du mont Everest (8 848 m) le 22 mai 1991. Ayant aussi réussi l'ascension des monts Taulliraju, Alpamayo et Huascaran Sud dans les Andes, Yves Laforest a été porté disparu et présumé mort le 20 juillet 2003 alors qu'il participait à une expédition en Colombie-Britannique. Celui-ci a vécu son enfance à Cap-Saint-Ignace. Que ce soit pour la course à pieds, le vélo, la marche ou les patins à roues alignées, ce sentier est parfait pour ces sports.

Le skatepark

Aimé de tous ces jeunes si habiles

Les jeunes garçons et les jeunes filles habiles sur une planche à roulettes ou à vélo ont un emplacement idéal pour pratiquer leur sport favori. Des modules spécialement conçus sont disponibles au parc municipal Optimiste. Cet espace est fermé à toute autre circulation permettant ainsi une pratique sécuritaire.

La piscine municipale

Parce que nous aimons jouer dans l'eau!

Une piscine municipale chauffée et ouverte au public est située directement sur le site du parc municipal Optimiste. Jeunes et moins jeunes peuvent venir s'y tremper pour des heures de plaisir, et ce, à moindre coût. Des cartes estivales pour les bains libres sont disponibles en tout temps et des cours de natation sont également offerts sous la supervision de moniteurs qualifiés.

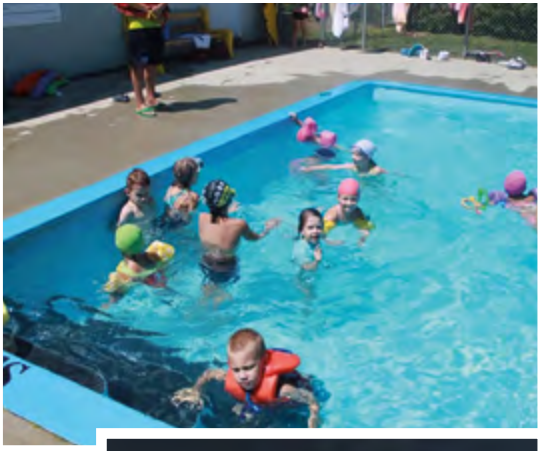

La piscine est également munie d'une plate-forme d'apprentissage pour les jeunes enfants et les personnes handicapées.

Le croquet

Où se rencontre les amis(es)

Un terrain de croquet accessible à tous. Avis aux amateurs de ce sport.

Le terrain de balle

Un magnifique sport d'équipe

Une ligue de balle donnée permet à plusieurs équipes amateurs de s'amuser durant l'été. Un tournoi est organisé en fin de saison. Vous pouvez également venir y jouer entre amis(es) en dehors des heures réservées à la ligue officielle.

Le terrain de volley-ball

Les pieds dans le sable!

Entre amis(es), pour gagner ou pour le plaisir, le terrain de volley-ball spécialement aménagé en période estivale fait le plaisir de ses utilisateurs. Les pieds dans le sable, les deux équipes profitent de la belle température pour s'adonner à un sport qui donne chaud.

Le terrain de shuffle ball

Pour des soirées amusantes!

Un petit terrain est aménagé pour y pratiquer le shuffle ball, petit sport d'équipe fort agréable. De belles soirées s'annoncent pour les joueurs.

Le gymnase de l'école

Beau temps, mauvais temps

L'école primaire offre au Service des loisirs la possibilité d'effectuer la location de son gymnase pour que les adeptes de badminton, basketball, soccer ou volley-ball puissent s'y adonner beau temps, mauvais temps. Le Service des loisirs s'occupe alors des réservations pour les utilisateurs.

Le parc-école

Une cour d'école haute en couleur!

Par l'initiative de citoyens engagés, un parc-école a été inauguré en 2013. Celui-ci compte des modules de jeux, des espaces dédiés aux sports, des murs arborant des dessins amusants pour le plaisir de tous car en plus d'être profitable aux élèves de l'école Monseigneur-Sirois, la population est invitée à le fréquenter en dehors de l'utilisation scolaire.

POUR VOUS, AU COEUR DE NOS QUARTIERS

Les parcs de secteur

Cap-Saint-Ignace compte actuellement deux parcs de secteur où les enfants se rencontrent après l'école, en soirée, les week-ends ou les jours de congé. Spécialement aménagés pour ces jeunes pleins de vie, ces parcs proposent l'amusement avec des modules de jeux et une aire de pique-nique. L'un deux est situé à la halte routière (223, chemin des Pionniers Ouest) et le second dans la rue du Merle-Bleu.

Le jardin communautaire

Un jardin communautaire est aménagé au coeur du village et accessible aux citoyens et citoyennes qui ont le pouce vert pour y planter et y récolter de bons légumes pendant la saison estivale. Il s'agit là d'une belle opportunité d'y pratiquer une activité horticole à l'extérieur de sa propriété, le tout dans un contexte propice aux échanges et aux interrelations respectueuses. Outils et matériaux sont mis à la disposition des utilisateurs, mais l'achat des semences souhaitées demeure à la discrétion de chacun.

Le potager-école

Un potager-école pour les enfants a été mis sur pieds afin d'inciter les enfants à travailler la terre. Ceux-ci se rendent au jardin communautaire pour y semer de bons légumes et de belles fleurs, et profitent de riches apprentissages horticoles. Tous sont très fiers des belles récoltes ramenées à la maison. Ce projet instauré en 2017 est l'initiative du Club Optimiste de Cap-Saint-Ignace.

Un gazébo et des jardins surélevés pour les personnes âgées

Le comité MADA, sensible aux besoins et aux services offerts aux personnes du troisième âge, a instauré à l'été 2017 des jardins surélevés permettant une malléabilité de la terre sans risques de blessures (travail debout). Un gazébo a également été construit afin d'offrir un coin d'ombre et de repos de telle sorte que les personnes âgées ont plus de facilité à pratiquer l'activité et à y prendre plaisir.

L'ÉCOLE PRIMAIRE MONSEIGNEUR-SIROIS

9, boulevard du Sacré-Coeur
Cap-Saint-Ignace (Québec) G0R 1H0
Téléphone : **418 246-5606**

L'école primaire Monseigneur-Sirois (école publique) est située au coeur du village de Cap-Saint-Ignace. Accueillant plus de 200 élèves chaque année, les classes de maternelle et de la 1ère à la 6e année sont offertes. Des enseignants dynamiques voient à l'apprentissage de vos enfants.

L'école fait partie de la Commission scolaire de la Côte-du-Sud.

Des cours en anglais intensif très bien accueillis

Le programme d'anglais intensif est donné à l'école Monseigneur-Sirois depuis quelques années déjà. Une moitié d'année se passe en français pour les élèves de 6e année et ils reçoivent comme apprentissage les matières de base telles que le français, les mathématiques, les arts plastiques, et l'éthique et culture religieuse. Puis, l'autre moitié de l'année est uniquement dédiée à l'apprentissage de l'anglais langue seconde. Les matières telles que les sciences et univers social sont données en français à l'année longue ainsi que les cours d'éducation physique et de musique.

Une école à l'ère de la technologie

La vague technologique fait bien partie des atouts de l'école primaire Monseigneur-Sirois. Dès la maternelle, l'éducation se veut plus facile avec ces nouveaux outils pédagogiques. L'ensemble des classes est maintenant doté d'IPADS, d'écrans et d'ordinateurs à des fins scolaires et éducatives.

Service de garde à l'école

Un service de garde scolaire est offert aux enfants fréquentant l'école. Ce service permet aux parents d'amener leurs enfants plus tôt le matin, d'être assurés qu'un bon dîner santé leur soit offert et de pouvoir venir les chercher en fin de journée après les heures de cours.

LE CPE LES CÂLINS D'AMOUR

54, rue du Manoir Est
Cap-Saint-Ignace (Québec) G0R 1H0
Téléphone : **418 246-5773**

Le ministère de la Famille autorise Le Centre de la Petite Enfance Les Câlins d'Amour à accueillir quotidiennement 53 enfants dont 5 places poupons et 48 places pour les 18 à 60 mois.

L'établissement dispose maintenant de locaux climatisés.

Revitalisation de la cour extérieure

Le Centre de la petite enfance verra à la revitalisation de sa cour extérieure en 2018 et 2019 afin de mettre au goût du jour cet espace extérieur.

Service de garde en milieu familial

De nombreux services de garde subventionnés ou non en milieu familial sont présents sur le territoire.

La Place 0-5, l'unique guichet d'accès aux services de garde du Québec, permet de faire connaître ces milieux de garde et d'y inscrire vos enfants.

La Municipalité de Cap-Saint-Ignace dispose également d'une liste complète des garderies en milieu familial (non subventionnées).

Information : **418 246-5631, poste 10**

La place 0-5

AUSSI PRÈS DE CHEZ NOUS!

Des équipements supralocaux à votre disposition

Une entente de partage pour le bien de nos citoyens!

La Municipalité de Cap-Saint-Ignace possède une entente avec la Ville de Montmagny (municipalité voisine) pour que ses citoyens puissent utiliser et bénéficier d'infrastructures qui ne sont pas disponibles à Cap-Saint-Ignace. En voici quelques-unes :

La piscine Guylaine Cloutier

Un plaisir aquatique pour tous!

Cette piscine intérieure chauffée est ouverte à l'année et offre des bains libres pour tout le monde et des périodes réservées pour les cours de natation.

L'aréna

Fraîchement sportif!

L'aréna possède une glace de 85 pieds par 200 pieds et compte 1 365 sièges. En plus d'offrir des temps libres pour les amateurs de patinage et de hockey, on y retrouve : une ligue de hockey mineur (AHGM), des cours de patinage artistique et de nombreuses parties de hockey locales. L'aréna est souvent l'hôte d'évènements locaux, nationaux et de festivals bien connus.

Terrain multisport Laprise

Pour les vrais amateurs!

Terrain de football et de soccer doté d'une surface synthétique et d'un éclairage permettant l'utilisation en soirée. Sur place, stationnement, système de sonorisation et casse-croûte. Les estrades peuvent recevoir jusqu'à 400 personnes.

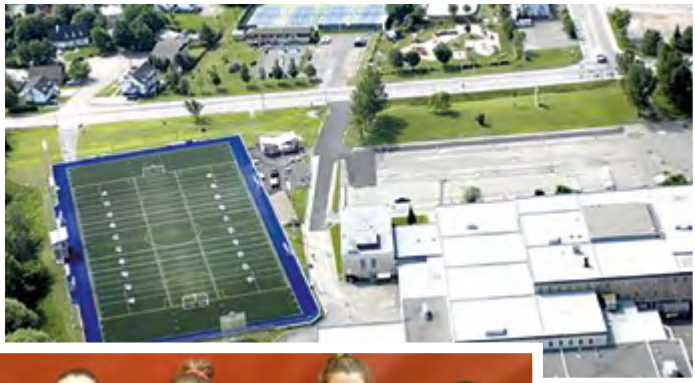

N'oublions pas la gymnastique

Parce que nous avons aussi cela près de chez nous!

Un club de gymnastique réputé est également accessible pour les jeunes de Cap-Saint-Ignace. Que ce soit pour le plaisir ou pour performer aux compétitions régionales et provinciales, le Club Magny-Gym offre une discipline olympique aux jeunes filles et garçons.

Connue et réputée pour se démarquer par les nombreux prix et lauréats reçus au cours des dernières années, l'organisation est soucieuse d'offrir des infrastructures adéquates et accessibles. De nouveaux espaces sont donc prévus à court terme dans le souci d'accroître le potentiel de ces athlètes dans la pratique de leur sport et de continuer à se démarquer comme elle sait le faire.

AU GRAND AIR
ENTRE FLEUVE ET MONTAGNES!

Situé géographiquement entre le fleuve Saint-Laurent et les montagnes Appalaches, Cap-Saint-Ignace c'est avant tout de magnifiques paysages et endroits à découvrir au grand air. Les amateurs de plein air sauront se plaire ici puisque la nature a beaucoup à offrir. C'est tout en respectant cette nature que des accès au fleuve pour les marcheurs et des sentiers pour des randonnées en montagne ont été spécialement aménagés. Découvrez ces endroits propices à la détente, à l'observation et à la contemplation.

Le sentier riverain

Inauguré en juillet 2015, ce sentier naturel offre aux visiteurs et à la population locale un espace entre champs et littoral. Cet accès au fleuve permet l'interprétation du berceau de Cap-Saint-Ignace, de l'Archipel de l'Isle-aux-Grues et de différentes thématiques maritimes et fluviales de ce secteur. Il favorise aussi l'accessibilité au fleuve en plus de bonifier l'offre touristique et les attraits locaux, de mettre en valeur la vocation initiale du lieu et d'accroître les retombées économiques locales.

Le sentier du Petit-Cap

Le Petit-Cap, premier lieu d'établissement des habitants de Cap-Saint-Ignace, est un accès au fleuve dont les sentiers sont aménagés de façon à conserver l'aspect naturel du site. Vous pourrez y faire l'observation de plusieurs espèces d'oiseaux ou simplement profiter de la vue exceptionnelle sur le fleuve et l'Archipel de l'Isle-aux-Grues.

Dans ce sentier, plusieurs panneaux d'interprétation guideront votre visite. Seule la circulation piétonnière y est autorisée.

Une halte routière courtisée et appréciée

Moderne et invitante, de nombreux touristes s'émerveillent ici!

Aire de repos

L'instant d'un lunch entre amis ou en famille, vous serez émerveillés par la vue que vous offre cet espace aménagé tout dernièrement au goût du jour.

Les voiles d'ombrage rappellent les vagues qu'offre le fleuve Saint-Laurent juste à proximité.

Marcher près du fleuve

L'ancien Quai du Gouvernement, situé derrière la halte routière municipale, a été construit en 1909 pour recevoir les goélettes qui assuraient le cabotage sur le fleuve. Ce quai a été en opération jusqu'en 1950. Un sentier piétonnier a été aménagé sur le site pour faciliter l'observation, plus particulièrement celle de la Grande Oie des neiges lors de son passage au printemps et à l'automne.

Vous tomberez sous le charme lors de vos promenades matinales ou de fin de soirée.

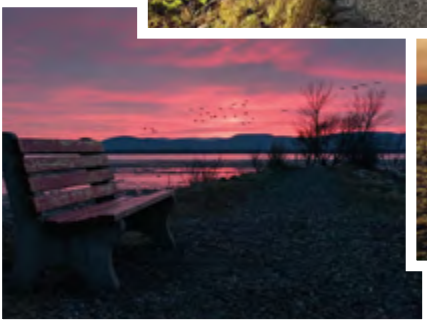

Amateurs de kayak

En plus d'offrir aux kayakistes un accès facile et sécuritaire à la Route bleue du sud de l'estuaire (400 km sur le fleuve Saint-Laurent), cet espace permet aux utilisateurs d'y passer la nuit puisque des bases spéciales ont été conçues afin d'y ériger une tente. Cet hébergement en nature est gratuit.

La Grande Oie des neiges

Au printemps, la nature qui était endormie reprend vie avec l'arrivée de la Grande Oie des neiges qui fait escale dans notre région. À l'automne, cet immense mouvement migratoire reprend et donne lieu à une foule de célébrations à caractère culturel et agrotouristique dans la région de Montmagny et les Îles dont Cap-Saint-Ignace fait partie. La région offre aux oies un littoral et un archipel riches pour leur habitat. Quel spectacle merveilleux!

Le kiosque d'information touristique

Le Centre Art-terroir accueille bon nombre de touristes chaque année les informant des attraits de notre localité. Ouvert à la clientèle de juin à septembre, plusieurs produits locaux, livres et oeuvres d'artisans sont en vente sur place. Pour toute information, vous pouvez communiquer avec la coordonnatrice touristique au **418 246-5390**. Le Centre Art-terroir est sous la responsabilité du comité Tourisme Cap-Saint-Ignace. Ce comité voit à la gestion et au bon fonctionnement du bureau d'accueil touristique et voit au développement de l'attrait touristique dans la municipalité.

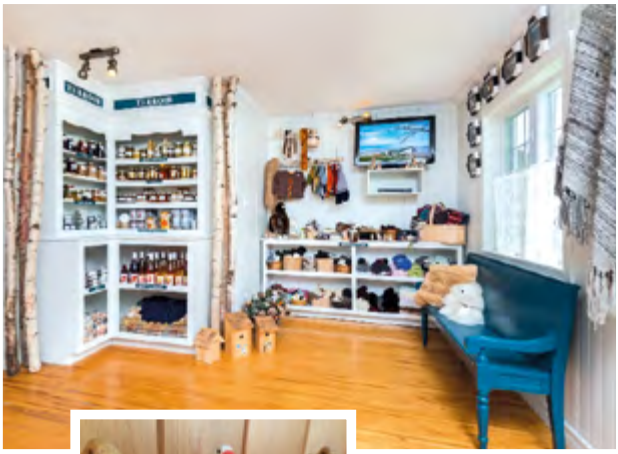

LES ATTRAITS GOURMANDS DE CAP-SAINT-IGNACE!

Vous y prendrez goût assurément!

Cap-Saint-Ignace offre aux gourmands et épicuriens une panoplie de richesses du terroir pour le plus grand bonheur de vos papilles gustatives.

En effet, notre municipalité regorge de producteurs locaux, tous aussi passionnés les uns que les autres, qui vous attendent pour vous faire goûter les aliments du territoire. Vous retrouverez des fermes d'élevage, vergers, jardins fruitiers et maraîchers et autres commerces effectuant la vente au détail de produits naturels et transformés.

La villégiature à Cap-Saint-Ignace c'est une abondance de produits étroitement liés à l'agriculture grâce aux pomiculteurs, acériculteur, éleveurs, horticulteurs qui s'investissent pour votre plus grand plaisir. Nous en avons pour tous les goûts durant toute l'année.

De nombreux pomiculteurs

La pomme de Cap-Saint-Ignace vous propose la visite de 7 pomiculteurs sur 3 km.

Ne manquez pas la fête de la pomme à la fin septembre. De belles activités et découvertes culinaires vous attendent !

La pomme
DE CAP-SAINT-IGNACE
7 pomiculteurs sur 3 km, panorama inclu

L'acériculture

Un plaisir pour les dents sucrées!

Qu'elles soient artisanales ou commerciales, les cabanes à sucre sont bien connues pour les rassemblements en famille et les sourires lors de la sortie de la palette.

Cap-Saint-Ignace regorge d'acériculteurs amateurs et commerciaux, et certaines cabanes à sucre offrent la possibilité aux citoyens et touristes de vivre une expérience unique, l'espace d'un instant printanier, autour d'un bon repas traditionnel.

Récupération de la tubulure d'érablière

Soucieuse de la récupération écologique, la Municipalité offre un tout nouveau service de récupération de la tubulure aux acériculteurs de Cap-Saint-Ignace, soit de juin à la mi-septembre.

Quelques petites étapes faciles et procédures de nettoyage permettent aux propriétaires de se départir de leurs vieilles tubulures et de leur donner une deuxième vie. Le service est sans frais et il n'y a aucune limite de quantité.

LA BIBLIOTHÈQUE MUNICIPALE LÉO-POL-MORIN

Créée en 1961, notre bibliothèque assure le prêt de volumes et divers services de consultation. Depuis 1981, elle est reliée au Centre régional de service aux bibliothèques publiques permettant ainsi le renouvellement saisonnier des livres pour le plus grand plaisir des lecteurs.

La bibliothèque a reçu le nom de Léo-Pol-Morin le 4 octobre 1991 en hommage au musicien de réputation internationale né à Cap-Saint-Ignace en 1892.

Bibliothèque Léo-Pol-Morin

100, place de l'Église
Cap-Saint-Ignace (Québec) G0R 1H0
Téléphone : **418 246-3037**

Horaire de la bibliothèque

Lundi : 19 h à 20 h
Mardi : 13 h à 15
Mercredi : 19 h à 20 h 30
Vendredi de 19 h à 20 h 30

De généreux bénévoles sauront vous guider dans vos recherches de lecture. Romans, revues, encyclopédies, livres jeunesse et plus encore.

Prêt de livres

Il est possible d'emprunter des livres (maximum de 3 à la fois) pour une période de trois semaines. Il est également possible de reconduire la date de remise des ouvrages si vous n'avez pas terminé votre lecture. L'emprunt est gratuit, mais des pénalités peuvent s'appliquer si les volumes empruntés ne sont pas rapportés à la bibliothèque pour la date butoir ou si vous n'avez pas demandé un délai supplémentaire pour la location. Présentez votre carte de membre gratuite pour chaque emprunt.

Prêt entre bibliothèques (PEB)

Le service de PEB permet d'emprunter un livre disponible dans une autre bibliothèque du Réseau BIBLIO.

Joujouthèque

La bibliothèque est dotée d'un local rempli de jouets qu'il est possible d'emprunter, au même titre qu'un livre. Ce local a été réaménagé en 2015 pour le plus grand bonheur des enfants.

Plusieurs nouveautés ont été ajoutées à la joujouthèque, entre autres, des jeux de société destinés aux enfants et d'autres aux adultes que vous pouvez emprunter pour vos soirées entre amis ou en famille.

La boîte à lire, prenez, lisez et partagez-le à nouveau!

Pour les passionnés de lecture, qu'ils soient jeunes ou moins jeunes!

La bibliothèque est heureuse d'offrir un service gratuit d'échange de livres. Vous pouvez y laisser un livre, prendre un livre et le rapporter ou non. Vous pouvez ainsi faire profiter quelqu'un d'autre de votre dernière lecture. De plus, la bibliothèque y déposera des livres en double ou élagués. Vous retrouverez cette boîte près du Centre culturel.

Activités

La responsable de la bibliothèque ainsi que les bénévoles s'affèrent annuellement à proposer des activités intéressantes, et ce, pour toutes les clientèles. Que ce soit la rencontre d'auteurs de livres jeunesse, d'auteurs bien connus par la clientèle adulte ou la lecture d'un conte pour le plaisir et le bonheur des enfants, la bibliothèque Léo-Pol-Morin demeure le lieu par excellence pour l'imaginaire et les idées fantastiques de tous et chacun.

POLITIQUE FAMILIALE

Cap-Saint-Ignace possède un comité de la Politique familiale qui vise à offrir une meilleure qualité de vie aux familles, à favoriser le maintien et l'arrivée de nouvelles familles, à contrer l'exode des jeunes et à encourager la concertation entre l'école et la communauté.

Plusieurs évènements organisés par ce comité (fête des nouveaux arrivants, fête des nouveau-nés, chasse aux boules de Noël) ont lieu chaque année en plus des nombreuses collaborations aux activités organisées par les différents comités et organismes de la Municipalité.

Fête des nouveaux arrivants

Population actuelle : 3 063

Nous comptons chaque année plusieurs nouveaux arrivants sur notre territoire. Nous célébrons leur arrivée annuellement.

La Grande Virée de Cap-Saint-Ignace

Afin de familiariser ces nouveaux résidants avec leur communauté, ceux-ci sont invités à participer à la Grande Virée de Cap-Saint-Ignace. Un autobus se déplace dans la localité afin de leur présenter les attraits et lieux enchanteurs d'ici. Un guide les informe des différents points d'intérêt.

Une rencontre avec des comités bénévoles et les organismes de la municipalité a également lieu lors de cette journée festive afin d'informer ces nouveaux citoyens des objectifs, activités et évènements organisés pour tous et pour tous les goûts.

Fête des nouveau-nés

La relève de demain!

La Municipalité de Cap-Saint-Ignace a pour coutume de célébrer l'arrivée des nouveaux bébés en organisant une rencontre amicale où parents et membres de la famille sont invités. Un présent de bienvenue est offert aux nouveau-nés.

Un programme d'aide financière pour l'achat de couches lavables est en vigueur. Offert par le comité de la Politique familiale, ce programme répond à un besoin manifesté chez les jeunes familles.

Accréditation Municipalité Amie des enfants (MAE)

Cap-Saint-Ignace a été accréditée à l'organisation Municipalité Amie des enfants le 13 novembre 2017.

Une MAE est une municipalité qui s'engage à respecter les droits de l'enfant et dans laquelle ses opinions, ses besoins et ses priorités font partie intégrante des décisions, des politiques et des programmes publics. C'est une municipalité qui fait place à l'enfant dans toutes ses actions.

Politique MADA...Municipalité amie des aînés

Chez nous, vieillir a bon goût!

Par ses valeurs et ses convictions, Cap-Saint-Ignace est un fier partenaire de la Politique des aînés de la MRC de Montmagny et participe activement au développement de sa localité afin d'améliorer la qualité de vie des aînés. Par ses actions, mentionnons certaines d'entre elles parmi différents secteurs :

Loisirs et culture

- Engager une personne-ressource pour accompagner les aînés lors

d'activités extérieures

- Aménager un lieu de rencontre extérieur confortable et des jardins communautaires
- Offrir des cours d'informatique

Transport

- Collaborer avec la MRC pour faciliter l'accès au transport collectif

Habitat

- Promouvoir la construction de résidences intergénérationnelles
- Publiciser le service de la popote roulante

Respect, inclusion sociale et engagement

- Inviter des jeunes lors des activités mensuelles des aînés
- Entreprendre une démarche de concertation entre la Municipalité et les organismes pour harmoniser les services et favoriser le mieux-être des citoyens

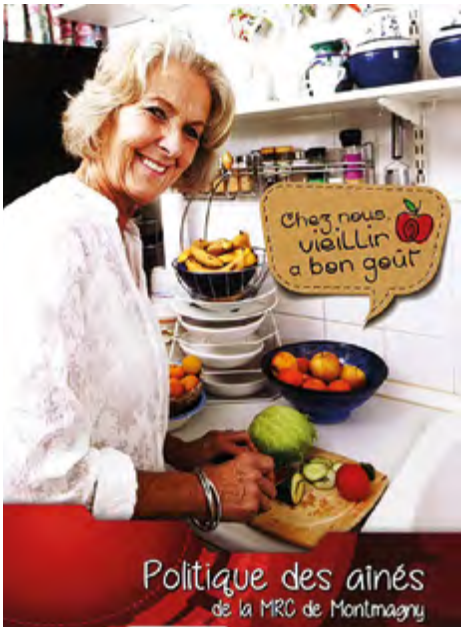

Politique culturelle

Parce que la culture a sa place!

Cap-Saint-Ignace travaille actuellement le renouvellement de sa Politique culturelle visant à rendre la culture plus accessible à la communauté locale et aux visiteurs. Le comité Culture et Patrimoine, à qui a été confiée la gestion de cette politique, proposera des activités permettant de mettre en valeur différentes facettes du patrimoine et de contribuer à la promotion de l'histoire locale et des activités culturelles offertes par des artistes et des artisans de la région.

Dans l'attente de cette politique bien à nous, nous nous appuyons sur la Politique culturelle de la MRC de Montmagny 2017-2017, constituant un engagement en matière de développement culturel. Par celle-ci, on reconnaît la culture et son importance pour le développement de la fierté et du sentiment d'appartenance des citoyens à leur milieu de vie, et aussi pour l'amélioration de la qualité de vie et l'augmentation de l'attractivité des municipalités.

DES RÉSIDENCES POUR NOS PERSONNES ÂGÉES!

La Résidence Marcelle-Mallet

Une résidence sécuritaire pour nos aînés où il fait bon vivre!

91, rue du Manoir Est.

Cette résidence certifiée est une maison pour personnes âgées autonomes (65 ans et plus) située à Cap-Saint-Ignace en plein coeur du village et près de tous les services. Comprenant 21 appartements spacieux, pour personnes seules ou en couple, cette résidence est entièrement protégée par un système d'alarme en cas d'incendie et munie de gicleurs. Munie également d'un ascenseur, l'immeuble est accessible aux fauteuils roulants et détient une salle de loisirs et d'ordinateurs.

Pour obtenir de l'information additionnelle, communiquez avec Mme Diane Laurendeau, présidente, au **418 246-5105**.

L'Office municipal d'habitation

Des logements à prix modiques! (65 ans et plus)

Des logements de qualité et à prix modiques pour personnes à faible revenu sont disponibles à Cap-Saint-Ignace. Toutefois, ces logements s'adressent à une clientèle de 65 ans et plus. Cette résidence est située au 25, rue des Peupliers. Pour obtenir de l'information additionnelle ou pour effectuer une demande de logement, bien vouloir communiquer avec M. Jacques Paradis, responsable au **418 248-9141**.

Des résidences à l'écoute de vos besoins

Des résidences offrant des services particuliers afin de répondre aux besoins des personnes âgées sont aussi disponibles sur notre territoire. Que ce soit pour les personnes en perte d'autonomie, qui ne sont plus aptes à vivre seules dans leur maison ou appartement, ou encore pour des personnes atteintes d'Alzheimer, ces résidences assureront leur sécurité et un personnel compétent saura prendre bien soin d'elles.

Résidence du Cap
Résidences Rose des Vents
Centre d'hébergement et de soins de longue durée (CHSLD)

DES SERVICES ACCESSIBLES

Des services médicaux et paramédicaux pour votre famille

Chiropratique
Auprès de vous!

Clinique médicale
Pour une municipalité en santé

Herboristerie
Au coeur des plantes médicinales

Massothérapie
Pour le bien-être du corps

Pharmacie
Des pharmaciens à l'écoute de votre santé

Physiothérapie
Pour la réadaptation de nos proches

Pour l'ensemble de ces services de proximité, vous pouvez communiquer avec la Municipalité afin d'obtenir les coordonnées ou toute information supplémentaire au **418 246-5631**. Vous pouvez aussi visiter notre site Internet au **www.capsaintignace.ca** dans la section Répertoire des entreprises.

DES EMPLOIS DISPONIBLES DÈS MAINTENANT!

Cap-Saint-Ignace compte des entreprises oeuvrant dans différents secteurs d'activités. De ceux-ci, nommons, entre autres, les secteurs de l'alimentation, la coiffure, la construction, l'excavation, l'exploitation agricole et forestière, les nombreux attraits touristiques, l'hébergement, les métiers d'art, l'acériculture, la restauration, la santé, la soudure, le secteur des véhicules et le secteur manufacturier.

Avec toutes ces entreprises et industries, de nombreux emplois sont disponibles, et ce, dès maintenant. Il est possible pour vous de consulter sur le site Internet de la Municipalité les offres d'emploi actuelles et d'y consulter la liste complète des entreprises d'ici. Consultez le **www.capsaintignace.ca**.

5 000 $ offert aux travailleurs manufacturiers admissibles

Si vous êtes un nouveau résidant de la MRC de Montmagny, que vous occupez un emploi spécialisé dans le secteur manufacturier chez l'une des entreprises participantes, que vous êtes diplômé ou que vous êtes qualifié et intéressé à recevoir une formation personnalisée, vous êtes probablement admissible à une aide financière à l'établissement de 5 000 $!

Une nouvelle version du programme d'attraction et de rétention de la main-d'oeuvre dans le secteur manufacturier est en vigueur depuis le 1er juin 2016 et implique la contribution financière des entreprises participantes. Pour connaître ces entreprises qui ont adhéré au programme ou pour de plus amples renseignements, nous vous invitons à communiquer directement avec le CLD de la MRC de Montmagny au **418 248-5984**.

BIENVENUE AUX ENTREPRISES!

Nouveau parc industriel

Un tout premier parc industriel a été érigé sur notre territoire au printemps 2018. Le parc industriel Hébert-Pelletier permettra d'accueillir des entreprises d'ici et d'ailleurs afin de concentrer les infrastructures dans un secteur bénéficiant d'une excellente visibilité car il est situé à la sortie de l'autoroute 20 (autoroute Jean-Lesage). Tout comme notre région, notre développement industriel est en pleine expansion. Le parc permet l'accès à tous les secteurs d'activités (usage commercial, industriel, de service, industrie à nuisance limitée ou élevée, etc.), laissant ainsi libre cours aux entreprises dynamiques qui aimeraient s'y établir. Notre parc industriel vous propose un espace de qualité à des prix plus que concurrentiels (0,28 $ du pied carré).

Consultez le site officiel des parcs industriels du Canada au **www.parcsindustrielscanada.com** afin de visualiser la fiche complète de notre parc industriel.

La Municipalité prévoit déjà une autre phase d'expansion pour ce parc industriel. Pour toute information, veuillez communiquer avec Mme Sophie Boucher au **418 246-5631, poste 12.**

LA MUNICIPALITÉ AU SERVICE DE SES CITOYENS!

Service d'urbanisme

L'inspecteur municipal s'assure du respect des règlements municipaux sur le territoire et voit à la gestion de toutes les demandes qui lui sont adressées. Celui-ci est donc disponible pour répondre à vos questions et procéder à l'émission des différents permis et certificats nécessaires à la réalisation de vos projets de construction ou de rénovation, et ce, dans le respect des normes en vigueur.

Comité consultatif d'urbanisme

Le comité consultatif d'urbanisme (CCU) est un organisme mandaté par le Conseil municipal pour donner des avis sur les demandes qui lui sont soumises en matière d'urbanisme et d'aménagement du territoire.

Le CCU est un groupe de travail composé d'au moins un membre du Conseil municipal et de résidants choisis par ce dernier pour guider, orienter et soutenir son action en matière d'urbanisme.

Service incendie

Le Service de la sécurité incendie et de la sécurité civile de Montmagny compte sur ses 55 membres pour en assurer la gestion et intervenir lors des urgences. Un directeur, deux chefs, une secrétaire et un préventionniste forment le personnel à temps plein, tandis que 50 officiers et pompiers fonctionnent avec un horaire à temps partiel. Les pompiers sont répartis sur 8 équipes soit 4 par caserne et interviennent sur le territoire de la Ville de Montmagny et de la Municipalité de Cap-Saint-Ignace.

Chacune des équipes, à tour de rôle, doit effectuer une semaine de garde externe par mois afin d'assurer un service adéquat. Ce qui veut dire que parfois, ils doivent quitter le travail, ou bien un souper en famille, afin d'intervenir sur les lieux d'un sinistre. Le Service reçoit entre 175 et 200 appels par année. Outre leur travail régulier, les

pompiers doivent inspecter les équipements, participer à des pratiques, et à l'occasion, effectuer des travaux en caserne. Au cours de l'année, les pompiers prennent aussi part à des formations, des réunions et effectuent des visites de prévention dans les résidences.

En plus de protéger les citoyens magnymontois et capignaciens, le Service est gestionnaire de la formation des pompiers et effectue les inspections de certains bâtiments dans la MRC de Montmagny. Grâce à cette entente, les compétences du Service sont mises à contribution dans l'ensemble de la MRC.

La population peut compter sur des pompiers ayant un niveau de formation supérieur aux seuils minimaux et des équipements récents. Afin de maintenir un haut standard de qualité lors des interventions, les pompiers peuvent mettre en pratique leurs connaissances au centre d'entraînement. Ce centre est composé de conteneurs maritimes aménagés de manière à reproduire un vrai bâtiment.

Service des travaux publics et hygiène du milieu

Les employés de la voirie s'affairent à divers ouvrages dans le but de préserver nos nombreuses infrastructures municipales. Les employés effectuent des travaux manuels d'entretien général, de réparation et d'amélioration des services municipaux, de voirie, de circulation, des réseaux d'aqueduc et d'égout, de signalisation, d'entretien des parcs, des espaces verts et de tout lieu public. Ils entretiennent également les bâtiments, les équipements municipaux comprenant les véhicules, la machinerie, le matériel et l'outillage disponible.

Garage municipal

850, route du Souvenir
Tél. : **418 246-5008**

M. Jean-François Richard,
responsable
Travaux publics
418 241-3457

M. Denis Mercier, responsable
Hygiène du milieu et eau potable
URGENCE : 418 241-8383

DES LOCAUX À VOTRE DISPOSITION!

Centre culturel

Des locaux adaptés pour vos besoins...

En plus d'offrir un lieu de rassemblement pour les activités sociales et communautaires, le Centre culturel compte plusieurs salles pouvant être utilisées pour des réunions entre collègues, rencontre de comités et d'organismes, fêtes d'enfants, partys de bureau, mariages ou évènements familiaux tels que baptêmes ou des funérailles.

De beaux locaux nouvellement aménagés et attrayants sont à votre disposition à des coûts concurrentiels.

La vaste salle climatisée du Centre culturel pouvant accueillir 366 personnes et offrant un service de bar et de traiteur est très souvent le lieu de rencontre des citoyens pour diverses activités et évènements festifs. De plus, différents services vous sont proposés au Centre culturel de Cap-Saint-Ignace selon

vos besoins pour votre évènement (ex.: matériel supplémentaire, location de nappes, équipements de cuisine, etc.)

Salle du Pavillon Isabelle-Dubé

Un espace convivial pour vos rencontres en toute simplicité!

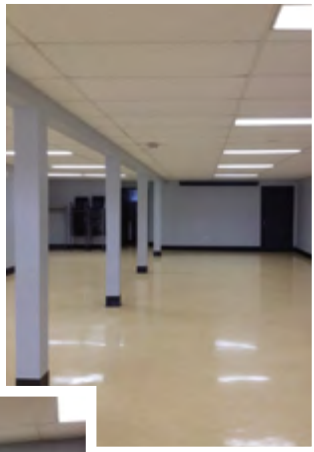

Le sous-sol du Pavillon Isabelle-Dubé situé au parc municipal Optimiste peut accueillir jusqu'à 100 personnes et est muni d'une cuisinette. La location du terrain extérieur pour des événements sociaux et corporatifs est également possible. Idéal pour des rencontres familiales décontractées, de multiples possibilités s'offrent à vous dans ce vaste espace.

DES PUBLICATIONS QUI VOUS INFORMENT

Le journal Le Vaillant ; pour un maximum d'information aux citoyens!

Notre journal municipal est distribué gratuitement par la poste à tous les résidants une fois par mois. Ce journal vous informe des activités et évènements à venir, de la vie culturelle, sociale et sportive de chez nous, des dossiers en cours du Conseil municipal et de tout autre renseignement important à présenter à la population.

Vous pouvez le consulter sur le site Internet de la Municipalité au **www.capsaintignace.ca**.

Responsable
du journal Le Vaillant
Tél. : **418 246-5631, poste 10**

L'Info-loisirs, pour l'ensemble des activités du Service des loisirs

L'Info-loisirs est une brochure présentant à la population l'ensemble des activités et évènements offerts au cours des saisons. Trois parutions par année sont distribuées gratuitement par la poste aux citoyens.

POUR VOS DÉPLACEMENTS!

Une aide pour vous rendre à bon port!

Transport collectif et adapté de la MRC de Montmagny (TCA)

J'ai mon chauffeur!

Le transport collectif et adapté de la MRC de Montmagny est un service offert pour faciliter vos déplacements. Que ce soit pour participer à une activité sportive ou culturelle, pour se rendre au travail, à l'école, à un rendez-vous ou pour visiter un proche, vous avez votre chauffeur!

Plusieurs arrêts sont identifiés sur le territoire de la municipalité. Une programmation précisant les départs et les lieux de destination est disponible en tout temps. Ce service nécessite une réservation préalable.

Informez-vous auprès du TCA en composant le **418 248-0445**.

Le comité Cercle de l'amitié

Un transport pour vos rendez-vous médicaux!

Les bénévoles du Cercle de l'amitié offrent la possibilité à toutes personnes (tous les âges) ayant un rendez-vous médical (hôpital, clinique médicale, optométriste, dentiste, physiothérapeute, etc.) de bénéficier d'un transport à moindre coût.

Bénéficiant d'une subvention de l'Agence de la santé et des services sociaux de Chaudière-Appalaches, les bénévoles de ce comité ont la chance de vous offrir ce service de transport 5 jours par semaine (lundi au vendredi). Les utilisateurs doivent cependant réserver leur déplacement au moins 24 heures à l'avance auprès du comité. Pour obtenir de l'information sur ce service ou pour réserver votre place pour un déplacement médical, bien vouloir téléphoner au **418 241-9512**.

Bornes de recharge pour voitures électriques

Parce que nous sommes sensibles aux enjeux environnementaux, deux bornes de recharge pour véhicules électriques sont accessibles en tout temps et situées à l'arrière des bureaux municipaux. Ce service est offert gratuitement par la Municipalité.

LES COMITÉS ET ORGANISMES D'ICI

Leur action bénévole enrichit notre milieu de vie

C'est près de 15 comités et organismes que compte la Municipalité de Cap-Saint-Ignace. C'est ici que l'action bénévole prend tout son sens. Aider son prochain, organiser des activités et évènements communautaires qui plairont à la population, et participer au développement des jeunes d'ici, voilà l'accomplissement de ces organisations. Ces organisations collaborent étroitement avec le Service des loisirs.

Bibliothèque Léo-Pol-Morin

Mme Ginette Saillant, responsable
100, place de l'Église
Téléphone : **418 246-3037**

Caisse de secours

Mme Ginette Caron, présidente
Téléphone : **418 246-5502**
Mme Ginette Blanchet
Téléphone : **418 246-3088**

Cercle de l'amitié

Mme Claudette Painchaud, présidente
Téléphone : **418 241-9512**

Chevaliers de Colomb

M. Jacques Guimont, grand chevalier
Téléphone : **418 246-5339**

Club Optimiste

M. Alain Brebion, président
M. Mario Ouellet, membre
Téléphone : **418 246-3498**

Culture et Patrimoine

Mme Stéphanie Bush, présidente
Téléphone : **418 246-5631 (17)**
culturepatrimoine@capsaintignace.ca

Club de l'Âge d'Or
Mme Gisèle Thibault, présidente
Téléphone : **418 246-3115**

Fabrique Cap-Saint-Ignace
M. Luc Paris, président
Téléphone : **418 246-5328**

Fêtes de la Saint-Hubert
M. André Paris, président
Téléphone : **418 246-4343**

Garde Paroissiale
M. Clément Bernatchez, président
Téléphone : **418 246-3205**

Marchands de bonheur
M. Harold Bouffard, président
Téléphone : **418 246-3575**

Politique familiale
Mme Pauline Joncas, responsable
Information : **418 246-5526**

Société St-Jean-Baptiste
Mme Manon Ouellet, présidente
Téléphone : **418 246-3082**

Tourisme Cap-Saint-Ignace
Mme Aline Guimont, présidente
Téléphone : **418 291-2581**

Résidence Marcelle-Mallet
Mme Diane Laurendeau, présidente
Téléphone : **418 246-5848**

SERVICE DE TAXATION ET DE PERCEPTION

Comptes de taxes

Échéances et versements

Moyens à votre disposition pour acquitter votre compte de taxes :

- **Par la poste, à nos bureaux, par argent comptant ou par chèque.** Au comptoir de votre institution financière (vérifiez auprès de votre institution financière si le service est offert).
- **Par Internet** sur le site de votre institution financière (la Banque Royale, la Banque de Montréal, la Banque Scotia et la Banque Nationale vous permettent actuellement de payer vos taxes municipales pour Cap-Saint-Ignace).
- **Par Accès D téléphonique** au **1 800-caisses (1 800 224-7737)** ou sur le site Internet au **www.desjardins.com**.

Pour toute information concernant votre compte, veuillez-vous adresser au service de la perception et taxation au **418 246-5631 poste 10.**

NOTES

AU COIN DU MONDE
CAFÉ BISTRO
418 248-0001

DIMANCHE FAMILLE
2 Super promos

fadoq

GRATUIT POUR LES ENFANTS

+15% de rabais
sur présentation de votre carte FADOQ

LES VERGERS DU CAP

ECO CERT

Fruits, légumes et produits transformés biologiques

389, chemin Bellevue Ouest
Cap-Saint-Ignace
(Québec) G0R 1H0
Téléphone : 418 246-1911
Cellulaire : 418 291-1057
info@lesvergersducap.com

L'atelier D
Dominique Côté
Ébéniste

MEUBLE | CUISINE | SALLE DE BAIN

ESTIMATION GRATUITE

Dominique Côté, ébéniste
T 418 246-5087
T 581 996.5805
www.latelierd.com

normandin

Stéphane Roy,
Gérant
mony@normandin.biz

RESTAURANT NORMANDIN
25, boul Taché Est, Montmagny (Québec) G5V 1V6
Téléphone : (418) 248-3667
Télécopieur: (418) 248-3668
www.restaurantnormandin.com

CHAUSSURES POP SHOES

ISABELLE BEAUDRY

Galeries Montmagny
101, boulevard Taché Ouest, G5V 3T8
Tél.: 418 248.1849
www.chaussuresPOP.com

Plomberie et chauffage
D. Cloutier et Fils
RÉSIDENTIEL - COMMERCIAL - AGRICOLE
Drainage - Inspection par caméra - Excavation
RBQ : 8006-2391 Québec inc.
418 246-5000 • 581 994-5000
cloutierd6@hotmail.com

Bientôt au :
332, Taché Est à Montmagny

Maisons funéraires
De la Durantaye et Fils inc.

Bernard et Benoit de la Durantaye
Cap-Saint-Ignace • L'Islet
Saint-Jean-Port-Joli
et paroisses environnantes

C. Lavoie et Fils
Saint-Pamphile et paroisses environnantes
418 246-5337 • www.deladurantaye.qc.ca

Carrossier ProColor
Centre de débosselage G.L. Inc.
Vitres d'autos G&L Langlois enr.

Léo, Katy Langlois et Patrick Gaumond
Propriétaires
cdgl@cgocable.ca
T. 418 246.5853 • F. 418 246.1330
278, Ch. Vincelotte, Cap-St-Ignace (Québec) G0R 1H0
carrossierprocolor.com

RBQ 5671-0657-01

CONSTRUCTIONS
J. COULOMBE INC.

RÉSIDENTIELLE • COMMERCIALE • AGRICOLE
ENTREPRENEUR GÉNÉRAL
CONSTRUCTION ET RÉNOVATION
Tél.: 418 234-4907
CONSTRUCTIONSJ.COULOMBE@HOTMAIL.COM

GARAGE
G. & M. ENR.

RÉPARATIONS
GÉNÉRALES
ESSENCE
REMORQUAGE 24 H
248, rue des Pionniers, Cap-Saint-Ignace
418 246 5650

Casa Pizza

fritou

M-DANIELLE PAQUET, *PROPRIÉTAIRE*
CASAPIZZA115@GMAIL.COM
418 248-2424
115, BOUL. TACHÉ OUEST, MONTMAGNY, QUÉBEC G5V 3A6

Notre force, c'est notre service!
TARDIF
Électronique inc.
ÉLECTROMÉNAGERS • VENTE ET SERVICE
GE • Panasonic • Samsung • Frigidaire • Electrolux
Speed Queen • Blomberg
214, du Manoir Est, Cap-St-Ignace
418 246-3774

ÉDITION MÉDIA PLUS COMMUNICATION
Nous éditons gratuitement les publications des municipalités!
DESIGN GRAPHIQUE
IMPRESSION
RÉGIE PUBLICITAIRE
Cartes routières
Calendriers
Guides citoyens | touristiques | achat
Bulletins municipaux | Magazines
Mise à disposition gratuite de mobilier urbain
www.editionsmpc.ca • Courriel : info@editionsmpc.ca

L'INVITÉ SURPRISE DU G7

L'homme de Griffintown:
L'invité surprise du G7, de MARKUS

Vous ne devinerez jamais qui s'est invité au G7...

Si vous avez aimé L'homme invisible
de H. G. Wells, vous adorerez ceci.

Disponible dès maintenant en numérique et papier
dans toutes les bonnes librairies

Pour en savoir plus sur cette nouvelle parution, ou connaître
ses différents points de vente, visitez: editionslpd.com

Distribution: Edipresse Éditeur: La Plume D'or

INDEX DES ANNONCEURS

ALIMENTATION

Marché Bonichoix 2

Au Coin du Monde Café Bistro.... 60

Les Vergers du Cap..... 60

Restaurant Normandin 60

Casa Pizza/Fritou..... 61

CARROSSIER/ DÉBOSSELAGE

ProColor..... 60

CHAUSSURES

Chaussure POP..... 60

CONCESSIONNAIRES AUTOMOBILE

Thibault GM..... 63

Fréchette Ford 63

CONSTRUCTION

Constructions J. Coulombe inc. ... 61

ÉBÉNISTE

L'Atelier D..... 60

ÉLECTROMÉNAGERS

Tardif Électronique inc..... 61

EXCAVATION

Gam Pelle..... 2

MAISONS FUNÉRAIRES

Maisons funéraires
De la Durantaye et Fils inc..... 60

MÉCANIQUE

Garage G. & M. enr.. 61

MÉDECINES DOUCES

Centre du Renouveau inc..... 63

PHARMACIE

Uniprix Marc Hurtubise..... 63

PLEIN AIR/CHASSE/PÊCHE

ProNature Bouffard Sports. 63

PLANCHER DE BOIS

Prolam..... 2

PLOMBIER

Plomberie Expert 2

Plomberie et Chauffage
D. Cloutier et Fils 60

PRODUCTION MÉTALIQUE

Soudure du Manoir inc... 63

TRANSPORT/ENTREPRENEUR

Les Concassés du Cap..... 63

LES CONCASSÉS DU CAP inc.

955, route du Petit Cap
Cap-Saint-Ignace (Québec) G0R 1H0
418 246-3255 • 1-877-646-3255
info@concassesducap.com
www.concassesducap.com

- Entrepreneur général
- Pierre et gravier
- Concassage
- Transport
- Gestion des matières résiduelles
- Déneigement
- Location de conteneurs

SOUDURE DU MANOIR INC.

FABRICATION DE PIÈCES MÉTALLIQUES SUR MESURE

DÉCOUPE À JET D'EAU SUR ACIER, ACIER INOXYDABLE, ACRYLIQUE, CÉRAMIQUE...

SERVICE DE SOUDURE ROBOTISÉ

M. Sylvain Blanchet
197, des Pionniers Ouest, Cap-Saint-Ignace
Québec G0R 1H0
Tél. et Fax : **418 246-3188**
souduredumanoir@globetrotter.net

PRONature
PLEIN AIR • CHASSE • PÊCHE
Bouffard Sports
114, boul. Taché Ouest, Montmagny
T 418 248-1245 • F 418 248-1273
bouffardsports@hotmail.com
Vêtements - Souliers - Vélos

Centre du Renouveau inc.
Naturothérapie • Massothérapie • Réfllexologie
Masso-kinésithérapie • Relation d'aide
Soins énergétiques • Biokinergie • TNC
Reçu pour assurance
515, chemin du Petit-Cap,
Cap-Saint-Ignace (Québec) G0R 1H0
Tél.: 418 246-1363 | 418 800-6313
www.centredurenouveau.com

Marc Hurtubise, B. Pharm.
Pharmacien-propriétaire
Pharmacie Marc Hurtubise
42, chemin des Pionniers Est
Cap-Saint-Ignace Québec G0R 1H0
T 418 246-5613 F 418 246-5699
hurtubiseuniprix@globetrotter.net
affilié à :
uniprix

Thibault
MONTMAGNY LA POCATIÈRE
GM Canada
CHEVROLET GMC Cadillac
500, AV. SAINT-DAVID, MONTMAGNY
418 248-7122
505, AV. DE LA GRANDE-ANSE, LA POCATIÈRE
418 856-2621
WWW.THIBAULTGM.COM

Ford
FRÊCHETTE
195, BOULEVARD TACHÉ OUEST
MONTMAGNY, QC G5V 4P5
418 248-2900
WWW.FRECHETTEFORD.COM

Cap-Saint-Ignace